Évolution et structure de la population

POP T1M - Population

	1968	1975	1982	1990	1999	2009
Population	6 299	5 872	5 508	5 344	5 812	5 935
Densité moyenne (hab/km²)	975,1	909,0	852,6	827,2	899,7	918,7

Sources : Insee, RP1968 à 1990 dénombrements - RP1999 et RP2009 exploitations principales.

POP T2M - Indicateurs démographiques

	1968 à 1975	1975 à 1982	1982 à 1990	1990 à 1999	1999 à 2009
Variation annuelle moyenne de la population en %	-1,0	-0,9	-0,4	+0,9	+0,2
- due au solde naturel en %	+0,5	+0,1	+0,2	+0,2	+0,3
- due au solde apparent des entrées sorties en %	-1,5	-1,0	-0,6	+0,7	-0,1
Taux de natalité en ‰	14,1	13,5	13,8	13,1	12,5
Taux de mortalité en ‰	9,0	12,1	11,5	10,9	9,6

Sources : Insee, RP1968 à 1990 dénombrements - RP1999 et RP2009 exploitations principales - État civil.

POP G1 - Naissances et décès

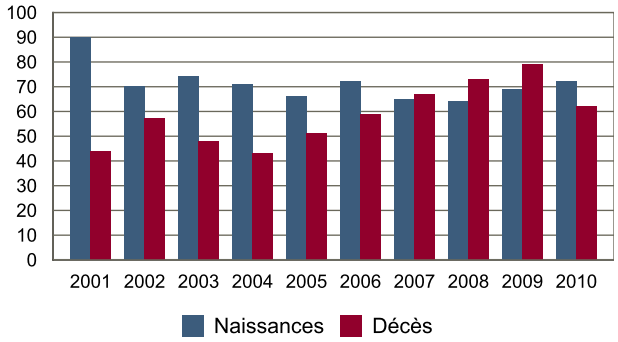

Source : Insee, État civil.

POP T3 - Population par sexe et âge en 2009

	Hommes	%	Femmes	%
Ensemble	**2 806**	**100,0**	**3 129**	**100,0**
0 à 14 ans	523	18,6	525	16,8
15 à 29 ans	538	19,2	529	16,9
30 à 44 ans	479	17,1	528	16,9
45 à 59 ans	598	21,3	606	19,4
60 à 74 ans	427	15,2	521	16,7
75 à 89 ans	234	8,3	377	12,0
90 ans ou plus	7	0,2	43	1,4
0 à 19 ans	743	26,5	726	23,2
20 à 64 ans	1 550	55,2	1 635	52,3
65 ans ou plus	513	18,3	768	24,5

Source : Insee, RP2009 exploitation principale.

POP G2 - Population par grande tranche d'âge

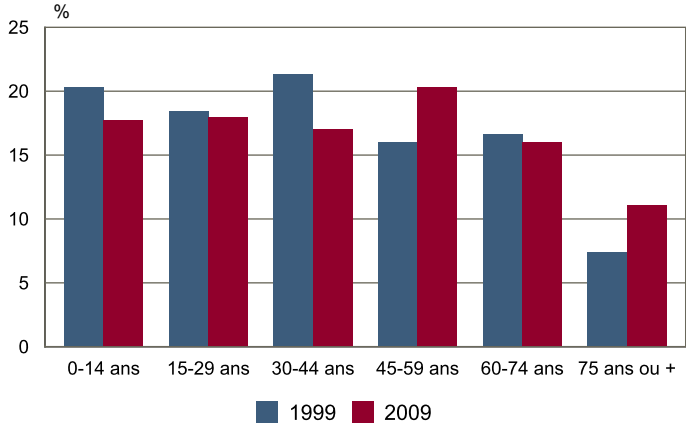

Sources : Insee, RP1999 et RP2009 exploitations principales.

POP T4M - Lieu de résidence 5 ans auparavant

Personnes de 5 ans ou plus habitant 5 ans auparavant :	2009	%
Le même logement	**Données non disponibles suite à changement de questionnaire. Derniers résultats à consulter sur le RP2008.**	
Un autre logement de la même commune		
Une autre commune du même département		
Un autre département de la même région		
Une autre région de France métropolitaine		
Un Dom		
Hors de France métropolitaine ou d'un Dom		

Source : Insee, RP2009 exploitation principale.

POP G3 - Part en 2009 des personnes qui résidaient dans un autre logement 5 ans auparavant selon l'âge

Données non disponibles suite à changement de questionnaire. Derniers résultats à consulter sur le RP2008.

Source : Insee, RP2009 exploitation principale.

RP : Recensement de la population

© Insee

POP T5 - Population de 15 ans ou plus selon la catégorie socioprofessionnelle

	2009	%	1999	%
Ensemble	**4 882**	**100,0**	**4 588**	**100,0**
Agriculteurs exploitants	0	0,0	4	0,1
Artisans, commerçants, chefs d'entreprise	148	3,0	156	3,4
Cadres et professions intellectuelles supérieures	128	2,6	96	2,1
Professions intermédiaires	328	6,7	348	7,6
Employés	953	19,5	776	16,9
Ouvriers	957	19,6	852	18,6
Retraités	1 592	32,6	1 224	26,7
Autres personnes sans activité professionnelle	776	15,9	1 132	24,7

Sources : Insee, RP1999 et RP2009 exploitations complémentaires.

POP T6 - Population de 15 ans ou plus par sexe, âge et catégorie socioprofessionnelle en 2009

	Hommes	Femmes	Part en % de la population âgée de 15 à 24 ans	25 à 54 ans	55 ans ou +
Ensemble	**2 233**	**2 649**	**100,0**	**100,0**	**100,0**
Agriculteurs exploitants	0	0	0,0	0,0	0,0
Artisans, commerçants, chefs d'entreprise	84	64	0,0	5,5	1,6
Cadres et professions intellectuelles supérieures	68	60	0,5	5,1	0,8
Professions intermédiaires	164	164	2,7	12,6	2,0
Employés	196	757	21,2	31,3	6,4
Ouvriers	761	196	19,8	36,0	2,2
Retraités	672	920	0,0	0,0	79,4
Autres personnes sans activité professionnelle	288	488	55,8	9,6	7,6

Source : Insee, RP2009 exploitation complémentaire.

RP : Recensement de la population